APRILE 2023

Essere&Pensiero

NEWSLETTER

| @RIVISTAONLINEDISTUDIFILOSOFICI |

Midjourney: l'IA dell'arte

Midjourney è un sistema di intelligenza artificiale che converte brevi descrizioni testuali in immagini dettagliate e di alta qualità. Utilizzando algoritmi avanzati, Midjourney riesce a interpretare le parole inserite e a generare opere visive che corrispondono alle richieste dell'utente. In termini tecnici, una IA come Midjourney si basa su algoritmi di deep learning e reti neurali artificiali, in particolare le Generative Adversarial Networks (GAN). Questi modelli di intelligenza artificiale sono stati progettati per apprendere e generare nuovi contenuti partendo da un vasto insieme di dati di addestramento. Le potenzialità di Midjourney e di altre IA simili non si limitano al mero intrattenimento. Questi strumenti possono essere utilizzati in diversi ambiti, come il lavoro e la scuola. Gli studenti possono utilizzare queste tecnologie per rendere più interessanti le loro presentazioni.

La fine della creatività umana?

Le critiche all'IA, come Midjourney, che presagiscono la fine della creatività umana, sono ingiustificate e limitanti. L'IA, se usata correttamente, può fungere da strumento potente per ampliare l'immaginazione e la creatività umana, svelando nuove prospettive ed idee. Invece di temere queste tecnologie, dovremmo accoglierle e integrarle nel nostro processo creativo, trasformandole in alleati che potenziano le nostre capacità e aprono nuovi orizzonti. Storicamente, l'innovazione e il cambiamento hanno sempre suscitato timori e preoccupazioni riguardo a possibili "catastrofi" future. Tuttavia, l'umanità ha sempre dimostrato di essere in grado di trovare un equilibrio attraverso l'applicazione della ragione e della consapevolezza.

Man mano che ci adattiamo alle nuove tecnologie, impariamo a utilizzarle in modo responsabile e a valorizzare ciò che possono offrire.

Pertanto, è fondamentale affrontare l'IA con un approccio equilibrato e consapevole, sfruttando le sue potenzialità senza compromettere l'essenza della creatività umana. Per utilizzare consapevolmente l'IA, è essenziale promuovere studio e conoscenza, piuttosto che cedere alla paura e all'ostruzionismo. Solo superando paure infondate e resistenze al cambiamento, si potrà trarre il massimo beneficio dall'IA, garantendo il rispetto dell'unicità dell'essere umano.

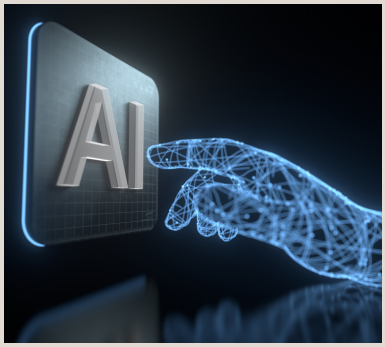

Etica e tecnologia

Riflessioni per il bene comune nell'era della rivoluzione digitale

Ogni cambiamento tecnologico, per garantire il bene comune, richiede una ponderata riflessione etica che guidi il suo sviluppo e la sua applicazione. L'irruzione dell'intelligenza artificiale (IA) nel nostro quotidiano non fa eccezione, e anzi impone un'attenzione ancora maggiore alle implicazioni etiche e sociali. L'IA ha il potenziale di migliorare molti aspetti della vita umana, dalla medicina alla mobilità, dall'istruzione all'ambiente. Tuttavia, è fondamentale considerare le possibili conseguenze negative.
Un approccio etico all'IA deve includere la creazione di regolamentazioni e normative che ne guidino l'uso responsabile e sostenibile. Questo implica il coinvolgimento di esperti, governi, aziende e cittadini, per sviluppare un quadro normativo che promuova l'innovazione, pur proteggendo i valori fondamentali della società.

VISIT OUR WEBSITE FOR INFO ON OUR NEWS!